

..... 3

..... 4

..... 6

..... 8

..... 17

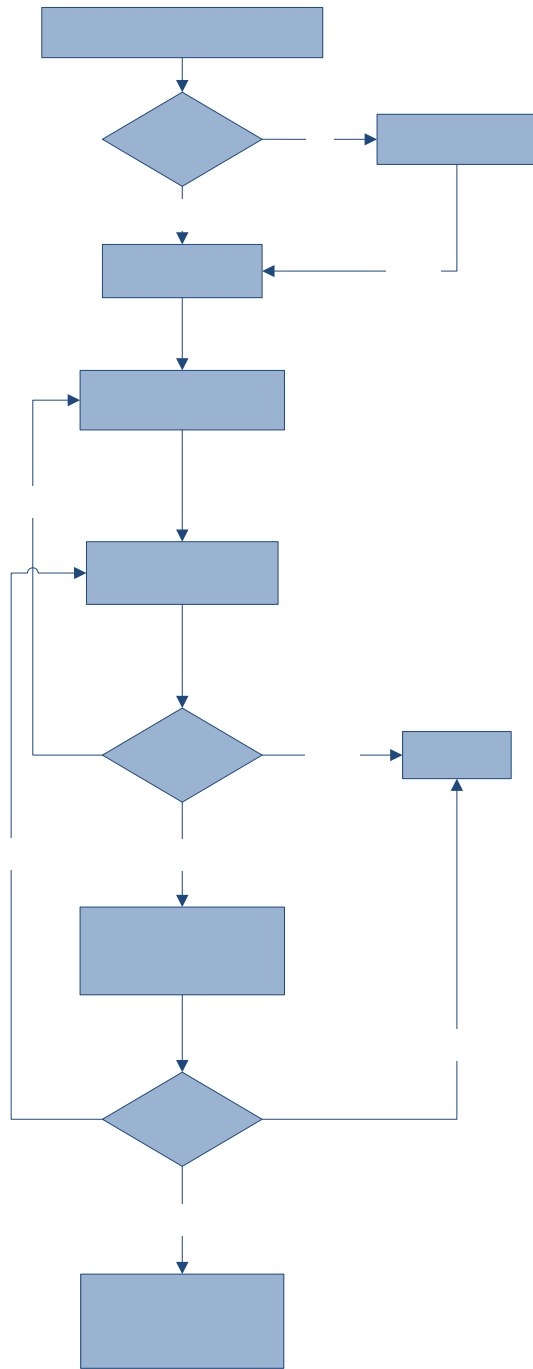

1. <http://zxzj.sheitc.gov.cn>

2.

3.

4.

用户名

密码

[企业注册?](#)

“*”号为必填项。

* 单位名称	<input type="text" value="XXXXXXXXXXXXXXXXXX"/>	该字段填写后不可修改
* 组织机构代码	<input type="text" value="XXXXXXXX"/> - <input type="text" value="X"/>	该字段填写后不可修改
* 登录名	<input type="text" value="用户登录名"/>	该字段填写后不可修改
* 密码	<input type="password" value="●●●●●●●●"/>	
* 确认密码	<input type="password" value="●●●●●●●●"/>	
* 姓名	<input type="text" value="用户真实姓名"/>	
* 性别	<input checked="" type="radio"/> 男 <input type="radio"/> 女	
职务	<input type="text" value="XXXXXXXX"/>	
办公电话	<input type="text" value="6666666"/>	
传真	<input type="text" value="6666666"/>	
手机	<input type="text" value="13XXXXXXXX"/>	
* E-MAIL	<input type="text" value="XXXX@XXXXX.com"/>	
* 验证码	<input type="text" value="78567"/> 	看不清换一张
<input type="button" value="提交"/> <input type="button" value="取消"/>		



高新技术产业化专项资金	通知	指南	资料
-------------	----	----	----

高新技术产业化专项资金	通知	指南	资料	2009-10-15--2010-10-15	申报项目
-------------	----	----	----	------------------------	------

一、申请报告

指南类别	
* 领域:	电子信息制造业
* 指南名称:	

项目计划

序号: 1

申请报告

填写项目名称

测试项目 10-14

* 项目名称:

项目承担单位:

(加盖单位公章)

单位负责人

* 职务:

工作职务

* 单位负责人:

项目负责人

* 职务:

工作职务

* 项目负责人:

通讯地址

* 通讯地址:

200000

* 电话:

6666666

* 邮政编码:

2009-12 (至) 2010-01

* 起止日期:

保存 下一页

二、填报说明

1. 本项目申请报告是项目承担单位申报《2009年度上海市高新技术产业化重点项目计划》的重要依据，各栏目务必认真填写。填写时各栏目不得空缺，无此内容时填“无”。文字叙述应简洁，数据应真实、准确，可靠。
2. 填写申请报告要求实事求是，认真填写各项内容，叙述文字简练、简明扼要。
3. “港、澳、台商投资企业”指与港、澳、台商合资经营企业，港、澳、台商独资经营企业及港、澳、台商投资股份有限公司；“外商投资企业”指中外合资经营企业、外资企业和外商投资股份有限公司。
4. “主要股东及所占股权比例”：股份有限公司、有限责任公司、外商投资企业和港、澳、台商投资企业填写此栏，并按股权比例排序列出前三位股东和所占股权比例数。

定资产、无形资产、递延

件。

有成本、费用及各种税之后的净利润；“资产总额”包括：流动资金、长期投资、固定资产和其它资产。“固定资产”指固定资产的净现值。

6. 项目投资构成中，“总投资”指贷款+企业自筹及其他。

7. 项目承担单位根据有关要求或项目的具体需要，可加页填写或另提出项目补充说明文

8. 申请报告经评审通过后，即作为项目合同书的附件。

上一页 下一页

三、企业情况表

组织机构代码	10000000-1							
单位名称	测试项目10-14							
注册时间	2009-11-11	*注册地址	11					
*办公地点所在区县	宝山							
税务登记号	1	*注册资金(万元)	1	其中(含港、澳、台)比例(%)	1.0			
通讯地址	1	邮编	1					
单位(企业)法人情况	姓名	性别	出生年月	身份证号/军官证/护照	最高学历	职称/职务	任现职时间(年)	电话
	姓名	男	2009-12	XXXXXXXXXX	XXXX	XXXX	2000	XXXX
单位隶属	中央单位							
*主管部门	临港开发区管委会							
*注册登记类型(最多选5项)	<input checked="" type="checkbox"/> 1. 国有企业 <input checked="" type="checkbox"/> 2. 集团所有制企业 <input type="checkbox"/> 3. 股份有限公司 <input type="checkbox"/> 4. 有限责任公司 <input type="checkbox"/> 5. 股份合作制企业 <input type="checkbox"/> 6. 合伙企业 <input type="checkbox"/> 7. 科技型企业(即转制型科研院所) <input checked="" type="checkbox"/> 8. 个人独资企业 <input type="checkbox"/> 9. 中外合资企业 <input type="checkbox"/> 10. 中外合作经营企业 <input type="checkbox"/> 11. 外商独资企业 <input type="checkbox"/> 12. 港、澳、台投资企业 <input type="checkbox"/> 13. 事业单位 <input type="checkbox"/> 14. 政府机关 <input type="checkbox"/> 15. 社会团体 <input type="checkbox"/> 16. 其他企业							
	姓名/公司名称	身份证号/军官证/护照号	投资总额	股权比例(%)				
11.0		XXXX	XXXX	1.0				
11.0		XXXX	XXXX	1.0				
11.0		XXXX	XXXX	1.0				
同等	XXX	XX银行	帐号	6666666666				
	*是否上市	是	企业上市代码	XXXXXX				
	是否引入风险投资	是	风险投资投资额	11				
科研院所整体转制企业	<input type="checkbox"/>	国家开发区内的企业	<input type="checkbox"/>	企业特性(最多选5项)	<input checked="" type="checkbox"/> 高等院校办的企业 <input type="checkbox"/> 科研院所办的企业 <input type="checkbox"/> 海外归国留学人员办的企业 <input type="checkbox"/> 市级开发区内的企业 <input checked="" type="checkbox"/> 其他			
	高新技术企业	是	企业技术中心	市级企业技术中心				

五、项目基本情况表

企业名称	测试项目 10-14						
指南类别	* 领域	电子信息制造业				细目	序号
		基于自主知识产权的安全芯片。					1
* 项目名称	填写项目名称						
联系人	姓名	小张	性别	男	手机号	13000000	电话
	传真	333333	Email	123@123.com		职务	工作职务
	通讯地址	地址				邮编	200000
身份证号	3000000000000001						
是否海外归国人员	是						
身份证号	30000000						
是否海外归国人员	是						
身份证号	3000000000						
是否海外归国人员	是						
项目负责人基本情况	姓名	小李	性别	男	部门职务	职务	
	与企业关系	股东	学历学位	本科	职称	工程师	
	从事专业	工业自动化					
技术骨干基本情况 1	姓名	小刘	性别	男	部门职务	职务	
	与企业关系	股东	学历学位	硕士	职称	经理	
	从事专业	机械					
技术骨干基本情况 2	姓名	小孙	性别	男	部门职务	经历	
	与企业关系	股东	学历学位	博士	职称	经理	
	从事专业	计算机					
* 建设年限	2009-12		至		2010-01		
* 建设地点	宝山区						
* 开发形式	合作开发						
合作单位 1	单位名称	名称二					
	通讯地址	地址					
联系人	姓名	eidasn	手机号	13000000	电话	33333	传真
						33333	1@
合作单位 2	单位名称	名称一					
	通讯地址	地址					
联系人	姓名	小钱	手机号	131000000	电话	333333	传真
						3333313	123

<p>* 建设内容 (500字以内)</p>	<p>XXXXXXXXXXXXXXXXXXXX</p>
<p>* 建设目标(100字以内)</p>	<p>XXXXXXXXXXXXXXXXXXXX</p>

<p>XXXXXXXXXXXXXXXXXXXX</p>	<p>* 技术来源</p>
<p>XXXXXXXXXXXXXXXXXXXX</p>	<p>* 国内外相关技术研究、开发现状 (500字以内)</p> <p>* 关键技术及技术指标简述 (500字以内)</p>

*项目技术路线简述（500字以内）	XXXXXXXXXXXXXXXXXXXX	
*技术风险及应对措施（500字以内）	XXXXXXXXXXXXXXXXXXXX	
*财务、经济效益和社会效益分析（500字以内）	XXXXXXXXXXXXXXXXXXXX	
*计划进度和考核指标（500字以内）	XXXXXXXXXXXXXXXXXXXX	

*其他风险分析	XXXXXXXXXXXXXXXXXXXX	
*项目成熟度	批量生产	
*销售情况	试销	
*行业及市场概述（500字，简要介绍行业状况、市场容量）	XXXXXXXXXXXXXXXXXXXX	
*竞争优势分析（根据主要竞争对手的情况，阐述本产品的竞争优势，500字以内）	XXXXXXXXXXXXXXXXXXXX	

外观设计 软件著作权 集成电路布图设计专有权 项目完成后形成的知识产权情况 发明 实用新型

权 申请 授权 申请 授权 申请 授权

XXXX XXXXXXXXXXXXXXX XXXXXXXXXXXXXXX XXXXX XXXXXXX XXXXXXXXXXXXXXX XXXXXXXXXXXXXXX XXXXXXXXXXXXXXX XXXXXXXXXXXXXXX

上一页 下一页

六、资金情况表

计划投资总额	10000000		其中银行贷款	10000000		
计划新增投资额	* 合计		20000000			
	固定资产投资		1000000			
	其中:	土地	10000			
		厂房	20000			
		设备	10000			
		技术引进	20000			
		软件投资	1000			
		其他	2000			
铺底流动资金		3000000				
不可预见费		200000				
新增资金筹措计划	自有资金		100000			
	银行贷款		2000000			
	* 申请资助资金		300000			
申请资金支持方式	<input checked="" type="checkbox"/> 资本金注入 <input checked="" type="checkbox"/> 资金补贴 <input checked="" type="checkbox"/> 贷款贴息					
申请财政资金主要用途	费用名称	数量	金额	时间	备注	操作(添加+)
	xxxxx	1111	11111111	2009-12-10	备注	✘
申请财政资金合计			11111111			

保存 上一页 下一页

七、可行性报告

一、项目提出的背景和意义

1. 国内外产业领域现状、知识产权状况和发展趋势；
2. 项目实现产业化突破对产业发展的重要意义和作用；
3. 项目预期的产业规模和市场前景；

二、项目实施的主要内容和创新特点

1. 项目的技术性能水平及竞争优势；
2. 产业化攻关目标和具体建设内容、建设地点；
3. 产业化攻关创新特点（包括采用的工艺技术路线与技术特点的合理性、成熟性、设备选型及主要技术经济指标）；

三、项目实施的基础条件

1. 项目单位生产和经营的管理状况及具有的核心竞争力；
2. 已完成的研究开发或中试情况、产业化基础等；
3. 承担项目的主要负责人和核心团队的情况；
4. 项目单位开发机构及科研设备的优势及特色；
5. 项目合作单位的情况；

四、项目的计划进度和考核指标

1. 项目的建设周期；
2. 项目实施的分阶段考核目标和时间节点安排；
3. 项目的考核指标（产业化进度、知识产权指标）；

五、项目财务、经济效益和社会效益分析

1. 内部收益率、投资利润率、投资回收期、贷款偿还期等指标的测算和评估；
2. 经济效益预测(包括项目验收时及验收后三年内能达到的销售额、利润、税金等)；
3. 项目实现后的社会效益分析；

六、项目风险、环保等因素分析和应对措施

1. 技术、市场竞争、生产和经营等风险分析；
2. 项目对环境影响的程度及资源综合利用情况；

七、项目投资分析和资金来源

1. 项目目标投资规模；
2. 资金用途和使用计划；
3. 资金筹措方案；
4. 贷款偿还计划；
5. 申请资助金额的使用计划；

八、获得或正在申请国家和地方资助的情况

九、合作单位意见

十、其它需要说明的事项

上一页 下一页

八、附件信息

* 1.企业法人营业执照（复印件）、税务登记证（复印件） [上传](#)

序号	文件名称	操作
1	旗舰版cdkey.txt	删除

* 2.近两年（2007年、2008年）有效的企业年度审计报告或相关财务报表（包括损益表、资产负债表、现金流量表）（复印件上须加盖公章） [上传](#)

序号	文件名称	操作
1	旗舰版cdkey.txt	删除

* 3.与项目名称、建设内容、投资规模等相一致的备案（核准）、规划、土地、环评等证明文件，以上文件需由政府相关部门出具（复印件） [上传](#)

序号	文件名称	操作
1	旗舰版cdkey.txt	删除

* 4.有关部门出具的产品生产许可文件等（复印件） [上传](#)

序号	文件名称	操作
1	旗舰版cdkey.txt	删除

* 5.项目银行贷款承诺书、自有资金证明材料（原件），证明项目具有先进性、创新性的相关检测、检索报告 [上传](#)

序号	文件名称	操作
1	旗舰版cdkey.txt	删除

* 6.可行性报告 [上传](#)

序号	文件名称	操作
1	旗舰版cdkey.txt	删除

7.其它有关材料（复印件） [上传](#)

序号	文件名称	操作
----	------	----

[上一页](#)

填报完成！请报送！ [报送](#)

1.企业法人营业执照（复印件）、税务登记证（复印件）

上传文件不能超过5M

只允许上传下列类型的文件：7z, csv, doc, docx, gif, jpeg, jpg, pdf, png, ppt, pptx, rar, rtf, txt, vsd, xls, xlsx, zip

填报完成！请报送！ [报送](#)

专项名称	资金名称	总投资	创建日期	环节	操作
高新技术产业化专项资金		20000000	2009-12-03 09:46	填报中	查看 编辑 报送 删除

项目名称	<p>一、企业基础信息</p> <ul style="list-style-type: none"> • 联系地址 必填! • 注册资金(万元) 必填!
	<p>2.1 注册地址</p> <ul style="list-style-type: none"> • 注册地址必填!
	<p>3.1 注册资本</p> <ul style="list-style-type: none"> • 注册资本必填!

环节
待预审

021-23112765

youwen@sheitc.gov.cn

021-23119456

zhumj@sheitc.gov.cn